# hall d'accueil de l'hôtel de ville d'Evry

PROGRAMMATION ARCHITECTURALE

## info projet

Maître d'Ouvrage : Ville d'Evry
Mission : Programmation

Début de la mission : juin 2014
Fin de la mission : en cours
Nb de jours total de l'équipe : 20
Montant de la prestation : 15 364 € HT

## contact

Monsieur LEBEC
Directeur des Solidarités et de l'Innovation sociale
Tel: 06 10 10 41 12
E-mail: b.lebec@mairie-evry.fr

## CONTENU DE LA MISSION

### composition de l'équipe

PR'Optim, programmation
EGC, économie de la construction

### déroulement de l'étude

Phase 1 : Mise à jour des données
Phase 2 : Pré-programme
Phase 3 : Scénario d'implantation,

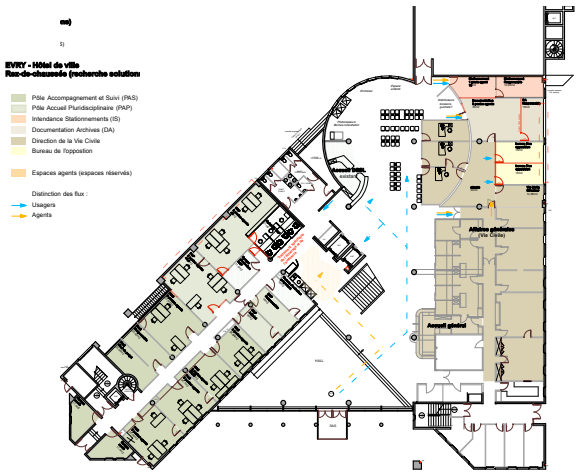


PHOTO HALL D'ACCUEIL / SCHÉMA D'ORGANISATION
PR'OPTIM, OCTEMBRE 2009

## spécificités de l'étude

Programmation et agencement
Projet en site occupé
Phasage de l'opération

ETAT INITIAL DU HALL

## CONTEXTE DE L'ÉTUDE

La ville, soucieuse de l'accueil de son public, et consciente de la nécessité d'un rapprochement entre les différents agents des services, s'interroge, depuis 2009, sur un meilleur fonctionnement du hall d'accueil de l'Hôtel de Ville.
Cette première volonté d'amélioration fonctionnelle, s'est traduite en septembre 2009 par une étude réalisée par PR'Optim, qui a permis à la ville de mesurer les rapprochements fonctionnels à effectuer entre services. A la suite de cet état des lieux, la ville a consulté un maître d'œuvre afin de réaliser une partie des travaux.

Parallèlement, un des services utilisant le Rez-de-Chaussée a engagé une réflexion sur la mutation de la politique sociale municipale. Cette réorganisation interne doit être, aujourd'hui, l'objet d'une programmation fine sur les locaux utilisés.